

PET VET COMERCIO DE RAÇÕES LTDA
RUA TRAVESSA PALMEIRA Nº112
CEP 86800-580 – Apucarana – Paraná
CNPJ- 45.264.075/0001-18
Fone: (43) 3422-1017 Fax: (43) 3033-7339
EMAIL:licitacaopremiumvet@outlook.com

335

PROPOSTA REAJUSTADA

A empresa PET VET COMERCIO DE RAÇÕES LTDA estabelecida na Rua Travessa Palmeiras, 112, bairro: Vila São Francisco na cidade de Apucarana/PR, inscrita no CNPJ sob nº 45.264.075/0001-18, neste ato representada por Marcelo Daniel Andrade Duarte, Sócio Proprietário, RG nº 4212400-1, CPF 741.063.509-63. Apresentamos nossa proposta para aquisição/prestação dos serviços objeto da presente licitação pregão, na forma eletrônica nº 001/2026, acatando todas as estipulações consignadas no respectivo edital e seus anexos

A
Prefeitura Municipal de Marmeleiro
Diretoria de Licitações e Contratos
Pregão Eletrônico nº 001/2026
Banco: Cresol Agência: 1690-0 Conta-corrente: 13539-9

Em atenção ao Pregão em epígrafe, apresentamos nossa proposta comercial para o fornecimento do objeto, conforme abaixo:

ITEM	descrição	quantidade	und	marca	Valor unitário	VALOR TOTAL
4	Ração para cães adultos sabor vegetais: grãos pequenos de fácil mastigação, sem corantes artificiais. Composição básica: Farinha de vísceras de aves, farinha de carne e ossos de bovinos, arroz quebrado, milho moído, farelo de glúten de milho, farelo de soja, farelo de trigo, óleo de aves, óleo de peixes, farelo de arroz, casca de aveia, cenoura, espinafre desidratado, extrato de Yucca schidigera (0,025%), hidrolisado de fígado de aves e suínos, regulador de acidez, antioxidantes (BHA e BHT), cloreto de sódio, vitamina A, vitamina D3, vitamina E, vitamina K3, vitamina B1, vitamina B2, vitamina B6, vitamina B12, Fator 23 23% de proteína de alta qualidade, omegas + zinco orgânico pele protegida, pelos mais bonitos, enriquecido com vitaminas equilíbrio para o bem estar diário, extrato de yucca redução do odor das fezes, 100% minerais orgânicos absorção de forma eficiente. Saco com mínimo de 20 kg. Sugestão de marca: SPECIAL DOG PRÓ ADULTOS VEGETAIS.	100	sacos	Dogily sabores	R\$94,99	R\$9.499,00

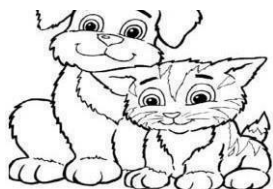

PETVET COMERCIO DE RAÇÕES LTDA
RUA TRAVESSA PALMEIRA Nº112
CEP 86800-580 – Apucarana – Paraná
CNPJ- 45.264.075/0001-18
Fone: (43) 3422-1017 Fax: (43) 3033-7339
EMAIL:licitacaopremiumvet@outlook.com

336

8	"Ração para gatos mix adultos: grãos pequenos de fácil mastigação, sem corantes artificiais. Composição básica: Farinha de vísceras de aves, farinha de carne e ossos de bovinos, arroz quebrado, milho moído, farelo de glúten de milho, farelo de soja, óleo de aves, óleo de peixes, farelo de trigo, levedura de cana-de-açúcar inativada e desidratada, extrato de Yucca schidigera (0,04%), aditivo prebiótico MOS (0,048%), hidrolisado de fígado de aves e suínos, hidrolisado de peixes, cloreto de sódio, cloreto de potássio, DL-metionina, taurina, vitamina A, vitamina D3, vitamina E, vitamina K3, vitamina B1, vitamina B2, vitamina B6, vitamina B12, vitamina C, niacina, cloreto de colina, ácido pantotênico, ácido fólico, biotina, iodato de cálcio, sulfato de cobre, sulfato de ferro, levedura enriquecida com selênio, proteinato de manganês, proteinato de zinco, propionato de amônio, sorbato de potássio, acidificantes, antioxidantes (BHA e BHT), caramelo IV, extrato de parede de levedura. Sem corantes artificiais. Níveis de garantia: Umidade mínima de 10%, proteína bruta mínima de 30%; extrato etéreo mínimo de 12%; matéria mineral mínimo de 8%; matéria fibrosa mínimo de 3%; cálcio mínimo de 0,8% e cálcio máximo de 1,6%; fósforo mínimo de 0,8%; sódio mínimo de 0,2%; potássio mínimo de 0,6%; DL- metionina mínimo de 0,7%; taurina mínimo de 0,1%; Ômega 6 mínimo de 2%; Ômega 3 mínimo de 0,3%. Saco com no mínimo 20 kg. Sugestão de marca: SPECIAL CAT MIX"	70	sacos	Catilly peixe	R\$139,86	R\$ 9.790,20
---	---	----	-------	------------------	-----------	--------------

TOTAL: R\$ 19.289,20(dezenove mil duzentos e oitenta e nove reais e vinte centavos)

A validade desta proposta é de **90 (noventa) dias corridos**, contados da data de sua assinatura.

A apresentação da proposta implicará na plena aceitação das condições estabelecidas neste edital e seus anexos.

Declaro que a proponente atende aos requisitos de habilitação e o declarante atesta a veracidade das informações prestadas (art. 63, I, da Lei nº 14.133/2021).

Responsável pela assinatura do Contrato ou da Ata de Registro de Preços:

- Nome: Marcelo Daniel Andrade Duarte

- CPF: 741.063.509-63

- Endereço: Travessa Palmeiras 112, vila são Francisco Apucarana PR

- Telefone: 43 98825-5537

- e-mail: licitacaopremiumvet@outlook.com

Informar Agência e Conta para pagamento. Banco: Cresol Agência: 1690-0 Conta-corrente: 13539-9

Nos preços ofertados já estão inclusos os tributos, fretes, taxas, seguros, encargos sociais, trabalhistas e todas as demais despesas necessárias à execução do objeto.

Apucarana, 27 de Janeiro de 2026.

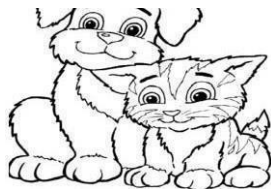

PETVET COMERCIO DE RAÇÕES LTDA
RUA TRAVESSA PALMEIRA Nº112
CEP 86800-580 – Apucarana – Paraná
CNPJ- 45.264.075/0001-18
Fone: (43) 3422-1017 Fax: (43) 3033-7339
EMAIL:licitacaopremiumvet@outlook.com

MARCELO DANIEL DE
ANDRADE

DUARTE:74106350963

Assinado de forma digital por
MARCELO DANIEL DE ANDRADE
DUARTE:74106350963
Dados: 2026.01.27 15:06:38
-03'00'

Marcelo Daniel Andrade Duarte

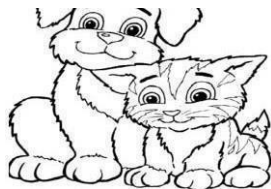

PETVET COMERCIO DE RAÇÕES LTDA
RUA TRAVESSA PALMEIRA Nº112
CEP 86800-580 – Apucarana – Paraná
CNPJ- 45.264.075/0001-18
Fone: (43) 3422-1017 Fax: (43) 3033-7339
EMAIL:licitacaopremiumvet@outlook.com
Sócio Proprietário
RG 4212400-1
CPF: 741.063.509-63

Alimento Premium Especial

Doglylly Sabores

Cães Adultos Raças Médias e Grandes

Carnes e Vegetais

SEM
CORANTES

339



NÍVEIS DE GARANTIA

Umidade	Máx.	100 g/kg (10,0 %)
Proteína Bruta	Mín.	240 g/kg (24,0 %)
Extrato Etéreo	Mín.	110 g/kg (11,0 %)
Matéria Fibrosa	Máx.	40 g/kg (4,0 %)
Matéria Mineral	Máx.	80 g/kg (8,0 %)
Cálcio	Mín.	9.000 mg/kg (0,9 %)
Cálcio	Máx.	18 g/kg (1,8 %)
Fósforo	Mín.	7.000 mg/kg (0,7 %)
Sódio	Mín.	2.000 mg/kg (0,20 %)
Ácido Linolênico (Ômega 3)	Mín.	2.500 mg/kg (0,25 %)
Ácido Linoleico (Ômega 6)	Mín.	25 g/kg (2,5 %)
Beta-glucanas	Mín.	140 mg/kg (0,014 %)
Mananoligossacarídeos-MOS	Mín.	53 mg/kg (0,0053 %)
Energia Metabolizável	-	3.500 kcal/kg

Contém Mix de Vegetais Desidratados (Beterraba, Espinafre, Cenoura, Batata Doce, Ervilha, Salsa, Abóbora e Salsão)

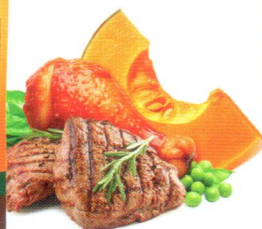

Pele saudável e
pelos brilhantes



Equilíbrio
intestinal



Enriquecido com
12 vitaminas
e minerais



Articulações
protegidas

Produtos disponíveis: **1 kg / 10,1 kg / 15 kg**

COMPOSIÇÃO BÁSICA

Farinha de Visceras de Aves, Farinha de Carne e Ossos de Bovino, Óleo de Aves, Farelo de Soja**, Milho Moído*, Farelo de Glúten de Milho 60*, Quirera de Arroz, Farelo de Trigo, Grão de Linhaça, Polpa Desidratada de Beterraba, Mix de Vegetais 1 % (Beterraba, Cenoura, Batata Doce, Ervilha, Salsa, Abóbora, Espinafre e Salsão), Sulfato de Condroitina (0,03%), Sulfato de Glicosamina (0,03%), Cloreto de Sódio, Vitamina A, Vitamina D3, Vitamina E, Vitamina K3, Vitamina B1, Vitamina B2, Vitamina B6, Vitamina B12, Ácido Nicotínico, Pantotenato de Cálcio, Ácido Fólico, Biotina, Sulfato de Ferro, Sulfato de Cobre, Monóxido de Manganês, Óxido de Zinco, Iodato de Cálcio, Selenito de Sódio, L-Triptofano, Proteinato de Zinco, Proteinato de Manganês, Levedura Enriquecida com Selênio, Proteinato de Ferro, Proteinato de Cobre, Hexametáfosfato de Sódio, Extrato de Leveduras, Extrato de Yucca (0,035%), Ácido Propiônico, Sorbato de Potássio, Ácido Sórbico, Ácido Fosfórico, Ácido Cítrico, Propilgalato, BHA, BHT, Parede Celular Levedura, Hidrolisado de Fígado de Aves.

Alimento Premium Especial
Catlylly Peixe | Gatos Adultos

SEM
CORANTES



NÍVEIS DE GARANTIA

Umidade	Máx.	100 g/kg (10,0 %)
Proteína Bruta	Mín.	310 g/kg (31,0 %)
Extrato Etéreo	Mín.	100 g/kg (10,0 %)
Matéria Fibrosa	Máx.	40 g/kg (4,0 %)
Matéria Mineral	Máx.	85 g/kg (8,5 %)
Cálcio	Mín.	9.000 mg/kg (0,9 %)
Cálcio	Máx.	18 g/kg (1,8 %)
Fósforo	Mín.	9.000 mg/kg (0,9 %)
Sódio	Mín.	2.000 mg/kg (0,20 %)
Ácido Linolênico (Ômega 3)	Mín.	2.500 mg/kg (0,25 %)
Ácido Linoleico (Ômega 6)	Mín.	25 g/kg (2,5 %)
Taurina	Mín.	1.000 mg/kg (0,10 %)
Metionina	Mín.	4.500 mg/kg (0,45 %)
Beta-glucanas	Mín.	70 mg/kg (0,007 %)
Mananoligossacarídeos-MOS	Mín.	45 mg/kg (0,0045 %)
Energia Metabolizável	-	3.502 kcal/kg



Coração e
visão saudáveis



Controle
do pH urinário



Pele saudável e
pelos brilhantes



Redução do odor
das fezes

Produtos disponíveis: **1 kg / 10,1 kg / 25 kg**

COMPOSIÇÃO BÁSICA

Farinha de Visceras de Aves, Farinha de Peixes, Farinha de Carne e Ossos de Bovino, Óleo de Aves, Farelo de Glutén de Milho 60*, Farelo de Soja**, Milho Moído*, Quirera de Arroz, Farelo de Trigo, Grão de Linhaça, Polpa Desidratada de Beterraba, Cloreto de Sódio, DL-Metionina, Taurina, Vitamina A, Vitamina D3, Vitamina E, Vitamina K3, Vitamina B1, Vitamina B2, Vitamina B6, Vitamina B12, Ácido Fólico, Ácido Nicotínico, Biotina, Pantotenato de Cálcio, Sulfato de Ferro, Sulfato de Cobre, Monóxido de Manganês, Sulfato de Zinco, Iodato de Cálcio, Selenito de Sódio, Proteinato de Zinco, Extrato de Yucca (0,03%), Ácido Propiônico, Sorbato de Potássio, Ácido Sórbico, Ácido Fosfórico (0,18%), Ácido Cítrico, BHA, BHT, Propilgalato, Hexametáfosfato de Sódio, Parede Celular de Levedura, Hidrolisado de Fígado de Aves.



EVERESTE

Página 1/3

APUCARANA - PR, 27 de Janeiro de 2026

À

PREFEITURA MUNICIPAL DE MARMELEIRO

Av. Macali, 255 Caixa Postal 24 - Centro

CEP: 85615-000

MARMELEIRO - PR

Referência : PREGÃO ELETRONICO Nº 001/2026

Data de Abertura dia 26/01/2026 às 9:00

Proposta : 20247

Prezados Senhores,

Atendendo a licitação em referência apresentamos a seguir nossa proposta.

Condições gerais da proposta:

Validade da Proposta: Conforme Edital

Prazo de Entrega : Conforme Edital

Pagamento : Conforme Edital

Banco(s) para depósito:

SICREDI - AGENCIA 0723 - C/C 86.940-9

BANCO DO BRASIL - AGENCIA 8571-5 - C/C 1480-X

Item	Nosso Código	Qtde	Und	Descrição / Descrição Técnica / Observação	Preço Unitário R\$	Total Item R\$
005		100	SAC	""Ração para cães filhotes sabor carne: grãos pequenos de fácil mastigação, sem corantes artificiais. Composição básica: Farinha de vísceras de aves, farinha de carne e ossos de bovinos, arroz quebrado, milho moído, farelo de glúten de milho, farelo de soja, óleo de aves, farelo de trigo, levedura de cana-de-açúcar inativada e desidratada, biomassa de microalgas (Schizochytrium sp.), extrato de Yucca schidigera (0,04%), aditivo prebiótico MOS (0,048%), hidrolisado de fígado de aves e suínos,	136,00	13.600,00

EVERESTE COMERCIO DE RACOES LTDA

AVENIDA GOVERNADOR ROBERTO DA SILVEIRA, 2063 - ZONA OESTE - CEP : 86800-520 - PARQUE INDUSTRIAL - APUCARANA - PR

C.N.P.J: 51.241.544/0001-86



EVERESTE

Página 2/3

				<p>cloreto de sódio, cloreto de potássio, DL-metionina, L-lisina, vitamina A, vitamina D3, vitamina E, vitamina K3, vitamina B1, vitamina B2, vitamina B6, Vitamina B12, vitamina C, niacina, cloreto de colina, ácido pantotênico, ácido fólico, biotina, iodato de cálcio, sulfato de cobre, sulfato de ferro, levedura enriquecida com selênio, proteinato de manganês, proteinato de zinco, propionato de cálcio, acidificantes, antioxidantes (BHA e BHT), caramelo IV, extrato de parede de levedura. Saco no mínimo 20 kg. Sugestão de marca: SPECIAL DOG JÚNIOR"</p> <p>MARCA: DANES - DOGLLY JUNIOR</p>		
<p>Preço Unitário: CENTO E TRINTA E SEIS REAIS</p> <p>Total Item: TREZE MIL E SEISCENTOS REAIS</p>						
007		50	SAC	<p>Ração para cães adultos sabor carne: grãos pequenos de fácil mastigação, sem corantes artificiais. Composição básica: Farinha de vísceras de aves, farinha de carne e ossos de bovinos, milho moído, sorgo integral moído, farelo de soja, farelo de trigo, farelo de arroz, casca de aveia, óleo de aves, óleo de peixes, hidrolisado de fígado de aves e suínos, acidificante, antioxidantes (BHA e BHT), cloreto de sódio, vitamina A, vitamina D3, vitamina E, vitamina K3, vitamina B1, vitamina B2, vitamina B6, vitamina B12, vitamina C, niacina, cloreto de colina, ácido pantotênico, ácido fólico, biotina, iodato de cálcio, cobre aminoácido quelato, ferro aminoácido quelato, manganês aminoácido quelato, zinco aminoácido quelato, levedura enriquecida com selênio, propionato de cálcio, sorbato de potássio, extrato de parede de levedura. Níveis de garantia: Umidade máxima de 10%; Proteína bruta mínima de 21%; Extrato etéreo mínimo de 9%; matéria mineral máximo de 8,5%; matéria fibrosa máximo de 5%; cálcio máximo de 2%; cálcio mínimo de 0,8%; fósforo mínimo de 0,8%; sódio mínimo de 0,12%; potássio mínimo de 0,6%; Ômega 6 mínimo de 2%;</p>	95,01	4.750,50

EVERESTE COMERCIO DE RACOES LTDA

AVENIDA GOVERNADOR ROBERTO DA SILVEIRA, 2063 - ZONA OESTE - CEP : 86800-520 - PARQUE INDUSTRIAL - APUCARANA - PR

C.N.P.J: 51.241.544/0001-86



EVERESTE

Página 3/3

				Ômega 3 mínimo de 0,22%; Saco com mínimo de 20 kg. Sugestão de marca: SPECIAL DOG PREMIUM		
				MARCA: DANES - DOGLLY CARNE		
Preço Unitário: NOVENTA E CINCO REAIS E E UM CENTAVO						
Total Item: QUATRO MIL, SETECENTOS E CINQUENTA REAIS E CINQUENTA CENTAVOS						

Valor Total da Proposta R\$: 18.350,50 - DEZOITO MIL, TREZENTOS E CINQUENTA REAIS E CINQUENTA CENTAVOS

Declaro que a proponente atende aos requisitos de habilitação e o declarante atesta a veracidade das informações prestadas (art. 63, I, da Lei nº 14.133/2021).

Dados do responsável pela assinatura na ATA/CONTRATO:

JESSICA MOLINA BEGALLI

Cargo: SÓCIA PROPRIETÁRIA

RG : 9.384.172-7

CPF: 100.783.369-61

EMAIL: comercial@modelocit.com.br - Telefone:(43) 98812-1410

JESSICA MOLINA Assinado de forma digital
BEGALLI:100783 por JESSICA MOLINA
36961 BEGALLI:10078336961
 Dados: 2026.01.27
 14:57:46 -03'00'

JESSICA MOLINA BEGALLI

Cargo: SÓCIO P'ROPRIETÁRIO

RG : 9.384.172-7

CPF: 100.783.369-61



EVERESTE

Página 1/4

APUCARANA - PR, 27 de Janeiro de 2026

À

PREFEITURA MUNICIPAL DE MARMELEIRO

Av. Macali, 255 Caixa Postal 24 - Centro

CEP: 85615-000

MARMELEIRO - PR

Referência : PREGÃO ELETRONICO Nº 001/2026

Data de Abertura dia 26/01/2026 às 9:00

Proposta : 20247

Prezados Senhores,

Atendendo a licitação em referência apresentamos a seguir nossa proposta.

Condições gerais da proposta:

Validade da Proposta: Conforme Edital

Prazo de Entrega : Conforme Edital

Pagamento : Conforme Edital

Banco(s) para depósito:

SICREDI - AGENCIA 0723 - C/C 86.940-9

BANCO DO BRASIL - AGENCIA 8571-5 - C/C 1480-X

Item	Nosso Código	Qtde	Und	Descrição / Descrição Técnica / Observação	Preço Unitário R\$	Total Item R\$
005		100	SAC	""Ração para cães filhotes sabor carne: grãos pequenos de fácil mastigação, sem corantes artificiais. Composição básica: Farinha de vísceras de aves, farinha de carne e ossos de bovinos, arroz quebrado, milho moído, farelo de glúten de milho, farelo de soja, óleo de aves, farelo de trigo, levedura de cana-de-açúcar inativada e desidratada, biomassa de microalgas (Schizochytrium sp.), extrato de Yucca schidigera (0,04%), aditivo prebiótico MOS (0,048%), hidrolisado de fígado de aves e suínos,	136,00	13.600,00

EVERESTE COMERCIO DE RACOES LTDA

AVENIDA GOVERNADOR ROBERTO DA SILVEIRA, 2063 - ZONA OESTE - CEP : 86800-520 - PARQUE INDUSTRIAL - APUCARANA - PR

C.N.P.J: 51.241.544/0001-86



EVERESTE

Página 2/4

				<p>cloreto de sódio, cloreto de potássio, DL-metionina, L-lisina, vitamina A, vitamina D3, vitamina E, vitamina K3, vitamina B1, vitamina B2, vitamina B6, Vitamina B12, vitamina C, niacina, cloreto de colina, ácido pantotênico, ácido fólico, biotina, iodato de cálcio, sulfato de cobre, sulfato de ferro, levedura enriquecida com selênio, proteinato de manganês, proteinato de zinco, propionato de cálcio, acidificantes, antioxidantes (BHA e BHT), caramelo IV, extrato de parede de levedura. Saco no mínimo 20 kg. Sugestão de marca: SPECIAL DOG JÚNIOR"</p> <p>MARCA: DANES - DOGLLY JUNIOR</p>		
<p>Preço Unitário: CENTO E TRINTA E SEIS REAIS</p> <p>Total Item: TREZE MIL E SEISCENTOS REAIS</p>						
007		50	SAC	<p>Ração para cães adultos sabor carne: grãos pequenos de fácil mastigação, sem corantes artificiais. Composição básica: Farinha de vísceras de aves, farinha de carne e ossos de bovinos, milho moído, sorgo integral moído, farelo de soja, farelo de trigo, farelo de arroz, casca de aveia, óleo de aves, óleo de peixes, hidrolisado de fígado de aves e suínos, acidificante, antioxidantes (BHA e BHT), cloreto de sódio, vitamina A, vitamina D3, vitamina E, vitamina K3, vitamina B1, vitamina B2, vitamina B6, vitamina B12, vitamina C, niacina, cloreto de colina, ácido pantotênico, ácido fólico, biotina, iodato de cálcio, cobre aminoácido quelato, ferro aminoácido quelato, manganês aminoácido quelato, zinco aminoácido quelato, levedura enriquecida com selênio, propionato de cálcio, sorbato de potássio, extrato de parede de levedura. Níveis de garantia: Umidade máxima de 10%; Proteína bruta mínima de 21%; Extrato etéreo mínimo de 9%; matéria mineral máximo de 8,5%; matéria fibrosa máximo de 5%; cálcio máximo de 2%; cálcio mínimo de 0,8%; fósforo mínimo de 0,8%; sódio mínimo de 0,12%; potássio mínimo de 0,6%; Ômega 6 mínimo de 2%;</p>	95,01	4.750,50

EVERESTE COMERCIO DE RACOES LTDA

AVENIDA GOVERNADOR ROBERTO DA SILVEIRA, 2063 - ZONA OESTE - CEP : 86800-520 - PARQUE INDUSTRIAL - APUCARANA - PR

C.N.P.J: 51.241.544/0001-86



EVERESTE

Página 3/4

				Ômega 3 mínimo de 0,22%; Saco com mínimo de 20 kg. Sugestão de marca: SPECIAL DOG PREMIUM MARCA: DANES - DOGLLY CARNE		
Preço Unitário: NOVENTA E CINCO REAIS E E UM CENTAVO						
Total Item: QUATRO MIL, SETECENTOS E CINQUENTA REAIS E CINQUENTA CENTAVOS						
009		50	SAC	Ração para cães raças médias e grandes sênior 7+ sabor frango: Farinha de vísceras de aves, farinha de carne e ossos de bovinos, plasma sanguíneo desidratado de suíno (1,5%), farinha de batata-doce, arroz quebrado, milho moído, farinha de ervilha, farelo de glúten de milho, proteína concentrada de soja, óleo de aves, biomassa de microalgas desidratada (Schizochytrium sp.), polpa de beterraba, farelo de trigo, levedura de cana-de-açúcar inativada e desidratada, zeólita (0,25%), mananoligossacarídeos (0,048%), sulfato de glicosamina (0,05%), sulfato de condroitina (0,03%), hidrolisado de fígado de aves e suíno, regulador de acidez, antioxidantes (BHA e BHT), DL-metionina, triptofano, taurina, cloreto de sódio, cloreto de potássio, vitamina A, vitamina D3, vitamina E, vitamina K3, vitamina B1, vitamina B2, vitamina B6, vitamina B12, vitamina C, niacina, cloreto de colina, ácido pantotênico, ácido fólico, biotina, iodato de cálcio, levedura enriquecida com selênio, proteinato de cobre, proteinato de ferro, proteinato de manganês, proteinato de zinco, propionato de cálcio, parede celular de levedura. Proteínas funcionais fortalece o sistema imunológico, condroitina + glicosamina proteção e reforço articular, prebiótico nos favorece a saúde intestinal, formato ideal e 2 formas de servir (seco ou ao molho) facilita a mastigação aceitação, 25% de proteína de alta qualidade, ômegas 3,6 e zinco pele protegida e pelos mais bonitos. Saco com no mínimo 15 kg. Sugestão de marca: SPECIAL DOG ULTRALIFE CÃES RAÇAS MÉDIAS E GRANDES SÊNIOR 7+SABOR FRANGO. MARCA: DANES - DOGLLY SENIOR	128,99	6.449,50

EVERESTE COMERCIO DE RACOES LTDA

AVENIDA GOVERNADOR ROBERTO DA SILVEIRA, 2063 - ZONA OESTE - CEP : 86800-520 - PARQUE INDUSTRIAL - APUCARANA - PR

C.N.P.J: 51.241.544/0001-86



EVERESTE

Página 4/4

Preço Unitário: CENTO E VINTE E OITO REAIS E NOVENTA E NOVE CENTAVOS

Total Item: SEIS MIL, QUATROCENTOS E QUARENTA E NOVE REAIS E CINQUENTA CENTAVOS

Valor Total da Proposta R\$: 24.800,00 - VINTE E QUATRO MIL E OITOCENTOS REAIS

Declaro que a proponente atende aos requisitos de habilitação e o declarante atesta a veracidade das informações prestadas (art. 63, I, da Lei nº 14.133/2021).

Dados do responsável pela assinatura na ATA/CONTRATO:

JESSICA MOLINA BEGALLI

Cargo: SÓCIA PROPRIETÁRIA

RG : 9.384.172-7

CPF: 100.783.369-61

EMAIL: comercial@modelolicit.com.br - Telefone:(43) 98812-1410

JESSICA MOLINA Assinado de forma digital
por JESSICA MOLINA
BEGALLI:100783 BEGALLI:10078336961
36961 Dados: 2026.01.27
15:58:50 -03'00'

JESSICA MOLINA BEGALLI

Cargo: SÓCIO P'ROPRIETÁRIO

RG : 9.384.172-7

CPF: 100.783.369-61



Alimento Premium Especial

Doggly Carne

Cães Adultos Raças Médias e Grandes

SEM
CORANTES

Contém Mix de Vegetais Desidratados (Beterraba, Espinafre, Cenoura, Batata Doce, Ervilha, Salsa, Abóbora e Salsão)



**Enriquecido com
12 vitaminas
e minerais**



**Equilíbrio
intestinal**



**Previne a
formação
de tártaros**



**Articulações
protegidas**

NÍVEIS DE GARANTIA

Umidade	Máx.	100 g/kg (10,0 %)
Proteína Bruta	Mín.	220 g/kg (22,0 %)
Extrato Etéreo	Mín.	110 g/kg (11,0 %)
Matéria Fibrosa	Máx.	40 g/kg (4,0 %)
Matéria Mineral	Máx.	80 g/kg (8,0 %)
Cálcio	Mín.	10 g/kg (1,0 %)
Cálcio	Máx.	16 g/kg (1,6 %)
Fósforo	Mín.	8.000 mg/kg (0,8 %)
Sódio	Mín.	2.000 mg/kg (0,2 %)
Potássio	Mín.	5.000 mg/kg (0,5 %)
Triptofano	Mín.	3.000 mg/kg (0,3 %)
Ácido Linolênico (Ômega 3)	Mín.	2.500 mg/kg (0,25 %)
Ácido Linoleico (Ômega 6)	Mín.	25 g/kg (2,5 %)
Beta-glucanos	Mín.	70 mg/kg (0,007 %)
Mananoligossacarídeos-MOS	Mín.	60 mg/kg (0,006 %)
Energia Metabolizável	-	3.492 kcal/kg

PRODUTOS

Doggly Premium Especial (Carne) Cães Adultos (Médio e Grande Porte)
 Doggly Premium Especial (Carne) Cães Adultos (Médio e Grande Porte)
 Doggly Premium Especial (Carne) Cães Adultos (Médio e Grande Porte)
 Doggly Premium Especial (Carne) Cães Adultos (Médio e Grande Porte)

PESO	EMBALADO	CÓD. BARRAS
1 kg	10 ptes. de 1 kg	789895876628-3
10,1 kg		789895876607-8
15 kg		789895876617-7
20 kg		789895876608-5



Alimento Premium Especial
Doggly Filhotes
 Cães até 12 meses de idade
 Frango e Vegetais

SEM
CORANTES



**Estimula a
aprendizagem**



**Crescimento
saudável**



**Enriquecido com
12 vitaminas
e minerais**



**Articulações
protegidas**

NÍVEIS DE GARANTIA

Umidade	Máx.	100 g/kg (10,0 %)
Proteína Bruta	Mín.	290 g/kg (29,0 %)
Extrato Etéreo	Mín.	120 g/kg (12,0 %)
Matéria Fibrosa	Máx.	40 g/kg (4,0 %)
Matéria Mineral	Máx.	90 g/kg (9,0 %)
Cálcio	Mín.	9.000 mg/kg (0,9 %)
Cálcio	Máx.	18 g/kg (1,8 %)
Fósforo	Mín.	8.000 mg/kg (0,8 %)
Sódio	Mín.	2.000 mg/kg (0,2 %)
Triptofano	Mín.	3.000 mg/kg (0,3 %)
Ácido Linolênico (Ômega 3)	Mín.	2.500 mg/kg (0,25 %)
Ácido Linoleico (Ômega 6)	Mín.	25 g/kg (2,5 %)
Beta-glucanos	Mín.	140 mg/kg (0,014 %)
Mananoligossacarídeos-MOS	Mín.	60 mg/kg (0,006 %)
EPA+DHA	Mín.	450 mg/kg (0,045 %)
Energia Metabolizável	-	3.525 kcal/kg

PRODUTOS

Doggly Premium Especial (Frango e Vegetais) Cães Filhotes (Todos os Portes)
 Doggly Premium Especial (Frango e Vegetais) Cães Filhotes (Todos os Portes)
 Doggly Premium Especial (Frango e Vegetais) Cães Filhotes (Todos os Portes)

PESO	EMBALADO	CÓD. BARRAS
1 kg	10 pçtes. de 1 kg	789895876614-6
10,1 kg		789895876615-3
25 kg		789895876616-0



SISTEMA DE GESTÃO DA QUALIDADE
FICHA TÉCNICA DO PRODUTO
BEGACÃO NATURAL
FTP 002

1. NOME DO PRODUTO: DOGLLY SÊNIOR RAÇAS MINI E PEQUENAS
FRANGO E CEREAIS

2. DESCRIÇÃO

Produto Premium Especial, nutricionalmente completo, balanceado destinado para cães adultos acima de 7 anos.

3. CLASSIFICAÇÃO

Alimento completo para canino adulto acima de 7 anos.

4. PRAZO DE VALIDADE

12 meses após a data de fabricação.

5. NÍVEIS DE GARANTIA

5.1 Produto Acabado

Características Físico-química

Características	Mínimo	Máximo
Proteína Bruta (g/kg)	250	NA
Extrato Etéreo (g/kg)	10	NA
Cálcio (g/kg)	8	18
Fósforo (mg/kg)	6000	NA
Sódio (mg/kg)	2000	NA
Matéria Fibrosa (g/kg)	NA	40
Matéria Mineral (g/kg)	NA	75
Umidade (g/kg)	NA	100
Densidade (g/cm ³)	390	450
Atividade de Água (AW)	0,50	0,65
Ácido Linoleico - Ômega 6 (g/kg)	20	NA

Revisado por	Aprovador por	N.º Revisão
Maria E. Cazangi	Alison G. Ferreira	02
Auxiliar de Controle de Qualidade	Responsável Técnico	Página 1
05/08/2024	06/08/2024	



SISTEMA DE GESTÃO DA QUALIDADE
FICHA TÉCNICA DO PRODUTO
BEGACÃO NATURAL
FTP 002

Ácido Linolênico - Ômega 3 (mg/kg)	2000	NA
Percentual de Partículas (%)	100% Natural (sem corante)	
Quantidade de Finos (%)	NA	1,0
Quantidade de Produto Quebrado		
Cor	Natural (sem corante) conforme padrão	
Peso final produto embalado	60g, 1KG, 10,1 KG	

Características Microbiológicas

	Limite de Aceitabilidade
Salmonella sp	Ausente
Coliformes Fecais	< 10 ³
Bolores e Leveduras	< 10 ³

Micotoxinas

	Limite de Aceitabilidade (ppb)
Aflatoxina Total	< 20
Ocratoxina A	< 10
T2+Ht2	< 250
Vomitoxina	< 5000
Zearalenona	< 200
Fumonizina B1+B2	< 5000

Revisado por	Aprovador por	N.º Revisão
Maria E. Cazangi	Alison G. Ferreira	02
Auxiliar de Controle de Qualidade	Responsável Técnico	Página 2
05/08/2024	06/08/2024	



SISTEMA DE GESTÃO DA QUALIDADE
FICHA TÉCNICA DO PRODUTO
BEGACÃO NATURAL
FTP 002

5. HISTÓRICO DE ALTERAÇÕES

Data da Revisão	N.º da Revisão	Histórico de Alterações	Responsável pela Alteração
27/01/2026	00	Descrição Inicial	Responsável Técnico

Revisado por	Aprovador por	N.º Revisão
Maria E. Cazangi	Alison G. Ferreira	02
Auxiliar de Controle de Qualidade	Responsável Técnico	Página 3
05/08/2024	06/08/2024	



Sistema de Cadastramento Unificado de Fornecedores - SICAF

Declaração

Declaramos para os fins exigidos na legislação, conforme documentação registrada no SICAF, que a situação do fornecedor no momento é a seguinte:

Dados do Fornecedor

CNPJ: 50.322.382/0001-48
Razão Social: IMPERIAL PRODUTOS AGROVETERINARIOS LTDA
Nome Fantasia:
Situação do Fornecedor: **Credenciado** Data de Vencimento do Cadastro: 05/05/2026
Natureza Jurídica: SOCIEDADE EMPRESÁRIA LIMITADA
MEI: Não
Porte da Empresa: Micro Empresa

Ocorrências e Impedimentos

Ocorrência: Nada Consta
Impedimento de Licitar: Nada Consta
Ocorrências Impeditivas indiretas: Nada Consta
Vínculo com "Serviço Público": Nada Consta

Níveis cadastrados:

Documento(s) assinalado(s) com "*" está(ão) com prazo(s) vencido(s).

Fornecedor possui pendências em um ou mais níveis de cadastramento. Para mais informações, utilize as funcionalidades de consulta disponíveis.

Automática: a certidão foi obtida através de integração direta com o sistema emissor. Manual: a certidão foi inserida manualmente pelo fornecedor.

I - Credenciamento**II - Habilitação Jurídica****III - Regularidade Fiscal e Trabalhista Federal**

Receita Federal e PGFN	Validade:	17/06/2026	Automática
FGTS	Validade:	12/02/2026	Automática
Trabalhista (http://www.tst.jus.br/certidao)	Validade:	16/03/2026	Automática

IV - Regularidade Fiscal Estadual/Distrital e Municipal (Possui Pendência)

Receita Estadual/Distrital	Validade:	10/04/2025 (*)
Receita Municipal	Validade:	10/04/2025 (*)

V - Qualificação Técnica**VI - Qualificação Econômico-Financeira (Possui Pendência)**

Validade: 31/05/2025 (*)



CONTROLADORIA-GERAL DA UNIÃO

Certidão Negativa Correccional - Entes Privados (ePAD, CGU-PJ, CEIS, CNEP e CEPIM)

Consultado: **IMPERIAL PRODUTOS AGROVETERINARIOS LTDA**

CPF/CNPJ: **50.322.382/0001-48**

Certifica-se que, em consulta aos sistemas ePAD e CGU-PJ e aos cadastros CEIS, CNEP e CEPIM, mantidos pela Corregedoria-Geral da União, **NÃO CONSTAM** registros de penalidades vigentes ou de procedimentos acusatórios em andamento, relativos ao CPF/CNPJ consultado.

Destaca-se que, nos termos da legislação vigente, os referidos cadastros consolidam informações prestadas pelos entes públicos, de todos os Poderes e esferas de governo.

Os Sistemas ePAD e CGU-PJ consolidam os dados sobre o andamento dos processos administrativos de responsabilização de entes privados no Poder Executivo Federal.

O Cadastro Nacional de Empresas Inidôneas e Suspensas (CEIS) apresenta a relação de empresas e pessoas físicas que sofreram sanções que implicaram a restrição de participar de licitações ou de celebrar contratos com a Administração Pública.

O Cadastro Nacional de Empresas Punidas (CNEP) apresenta a relação de empresas que sofreram quaisquer das punições previstas na Lei nº 12.846/2013 (Lei Anticorrupção).

O Cadastro de Entidades Privadas sem Fins Lucrativos Impedidas (CEPIM) apresenta a relação de entidades privadas sem fins lucrativos que estão impedidas de celebrar novos convênios, contratos de repasse ou termos de parceria com a Administração Pública Federal, em função de irregularidades não resolvidas em convênios, contratos de repasse ou termos de parceria firmados anteriormente.

Certidão emitida às 10:12:39 do dia 28/01/2026 , com validade até o dia 27/02/2026.

Link para consulta da verificação da certidão <https://certidoes.cgu.gov.br/>

Código de controle da certidão: qAOjOPmteqPgyOwX2uhQ

Qualquer rasura ou emenda invalidará este documento.



CONTROLADORIA-GERAL DA UNIÃO

Certidão Negativa Correccional - Entes Privados (ePAD, CGU-PJ, CEIS, CNEP e CEPIM)

Consultado: **RENATO CARDOSO GIOVANNINI**

CPF/CNPJ: **033.780.956-95**

Certifica-se que, em consulta aos sistemas ePAD e CGU-PJ e aos cadastros CEIS, CNEP e CEPIM, mantidos pela Corregedoria-Geral da União, **NÃO CONSTAM** registros de penalidades vigentes ou de procedimentos acusatórios em andamento, relativos ao CPF/CNPJ consultado.

Destaca-se que, nos termos da legislação vigente, os referidos cadastros consolidam informações prestadas pelos entes públicos, de todos os Poderes e esferas de governo.

Os Sistemas ePAD e CGU-PJ consolidam os dados sobre o andamento dos processos administrativos de responsabilização de entes privados no Poder Executivo Federal.

O Cadastro Nacional de Empresas Inidôneas e Suspensas (CEIS) apresenta a relação de empresas e pessoas físicas que sofreram sanções que implicaram a restrição de participar de licitações ou de celebrar contratos com a Administração Pública.

O Cadastro Nacional de Empresas Punidas (CNEP) apresenta a relação de empresas que sofreram quaisquer das punições previstas na Lei nº 12.846/2013 (Lei Anticorrupção).

O Cadastro de Entidades Privadas sem Fins Lucrativos Impedidas (CEPIM) apresenta a relação de entidades privadas sem fins lucrativos que estão impedidas de celebrar novos convênios, contratos de repasse ou termos de parceria com a Administração Pública Federal, em função de irregularidades não resolvidas em convênios, contratos de repasse ou termos de parceria firmados anteriormente.

Certidão emitida às 10:13:06 do dia 28/01/2026 , com validade até o dia 27/02/2026.

Link para consulta da verificação da certidão <https://certidoes.cgu.gov.br/>

Código de controle da certidão: fPfovXkuZTANciy7mu5E

Qualquer rasura ou emenda invalidará este documento.



PROPOSTA COMERCIAL

IDENTIFICAÇÃO DA LICITANTE

Razão Social: IMPERIAL PRODUTOS AGROVETERINARIOS LTDA

CNPJ n° 50.322.382/0001-48

Endereço: Avenida do Contorno, n° 8931, 4° Andar, Gutierrez, Belo Horizonte/MG, CEP n° 30.110-059

Inscrição Estadual: 45947650061

Telefone n° (41) 3538-8467

E-mail: licitacao.win@gmail.com | licitacaome@petcaesecia.com.br

DADOS BANCÁRIOS

Banco: Banco Itau

Agência: 0937

Conta Corrente: 99389-7

DADOS REPRESENTANTE

Nome Completo: Renato Cardoso Giovannini

Cargo: Sócio Proprietário

RG n° MG5611471 SSPMG

CPF n° 033.780.956-95

Endereço: Rua José Quirino Rosa, n° 91, bairro Braúnas, município de Belo Horizonte, estado de Minas Gerais, CEP: 31.365-590.

ITEM	DESCRIÇÃO	UNIDADE	QUANTIDADE	MARCA	VALOR UNITÁRIO (R\$)	VALOR TOTAL (R\$)
6	"Ração raças pequenas adultos sabor cordeiro: Farinha de carne e ossos de ovinos, farinha de vísceras de aves, farinha de carne e ossos de bovinos, farinha de batata doce, arroz quebrado, milho moído, farelo de glúten de milho, farelo de soja,	Sacos	100	SPECIAL DOG	R\$ 183,99	R\$ 18.399,00

Telefone

31 3411-6565

IMPERIAL PRODUTOS AGROVETERINARIOS LTDA

CNPJ: 50.322.382/0001-48

Endereço

Av. do Contorno, 8931, 4° Andar, Gutierrez

	óleo de aves, biomassa de microalgas desidratada (Schizochytrium sp.), polpa de beterraba, farelo de trigo, levedura de cana-de-açúcar inativada e desidratada, extrato de Yucca schidigera (0,04%), mananoligossacarídeos (0,048%), hidrolisado de carne de aves e fígado de aves, regulador de acidez, antioxidantes (BHA e BHT), lisina, DL-metionina, triptofano, cloreto de sódio, cloreto de potássio, vitamina A, vitamina D3, vitamina E, vitamina K3, vitamina B1, vitamina B2, vitamina B6, vitamina B12, vitamina C, niacina, cloreto de colina, ácido pantotênico, ácido fólico, biotina, iodato de cálcio, levedura enriquecida com selênio, proteinato de cobre, proteinato de ferro, proteinato de manganês, proteinato de zinco, propionato de cálcio, parede celular de levedura. Saco com no mínimo 20 kg. Sugestão de marca: SPECIAL DOG ULTRALIFE CÃES RAÇAS PEQUENAS ADULTOS SABOR CORDEIRO."					
--	--	--	--	--	--	--

Valor total da proposta (por extenso): R\$ 18.399,00 (dezoito mil e trezentos e noventa e nove reais).

A validade da proposta será de 90 (noventa) dias.

Nos preços ofertados já estão inclusos os tributos, fretes, taxas, seguros, encargos sociais, trabalhistas e todas as demais despesas necessárias à execução do objeto.

Belo Horizonte/MG, 28 de janeiro de 2026.

Telefone

31 3411-6565

IMPERIAL PRODUTOS AGROVETERINARIOS LTDA

CNPJ: 50.322.382/0001-48

Endereço

Av. do Contorno, 8931, 4º Andar, Gutierrez



IMPERIAL
PRODUTOS

AGROVETERINARIOS AGROVETERINARIOS
LTDA:50322382000 LTDA:50322382000148
148

Assinado de forma
digital por IMPERIAL
PRODUTOS
Dados: 2026.01.28
10:51:53 -03'00'

IMPERIAL PRODUTOS AGROVETERINARIOS LTDA.

CNPJ n° 50.322.382/0001-48

Renato Cardoso Giovannini

Representante Legal

CPF n° 033.780.956-95 | RG n° 5611471 SSP/MG

Telefone

31 3411-6565

IMPERIAL PRODUTOS AGROVETERINARIOS LTDA

CNPJ: 50.322.382/0001-48

Endereço

Av. do Contorno, 8931, 4º Andar, Gutierrez